



株式会社ripla 会社説明資料

会社概要



企業名	株式会社ripla(リプラ)
設立	令和4年11月2日
従業員数	43名(業務委託含む)
所在地	〒150-0001 東京都渋谷区神宮前6丁目23番4号桑野ビル2階
代表取締役	張田谷 凌央
連絡先	info@ripla.co.jp

Our Mission

次代のデファクトスタンダードを作り続ける

私たちは、大規模で拡張性のある市場において、**次代のデファクトスタンダード** を作り、再現性をもって多角的に展開するとともに、持続性のある組織運営を行うことで、社会の発展と人々の豊かさに貢献します。

RIPLAの経営体制



RIPLAは、経営陣・在籍メンバーともに、IT事業会社で戦略設計や開発経験を積んできたメンバーが集まっております



代表取締役 CEO

張田谷 凌央 Ryo Haritaya

早稲田大学卒業後、ラクスル株式会社に入社。新規事業の立ち上げを経て、事業責任者を担当。その後、LINEヤフー株式会社にて経営企画やM&A戦略を担当。現在は株式会社 riplaにて、新規事業戦略や事業ポートフォリオ戦略、DX戦略策定を含む複数PJのコンサルティングを担当。



取締役 COO

張田谷 魁人 Kaito Haritaya

慶應義塾大学卒業後、株式会社ビスリーにて、社内基幹システム刷新、データ基盤改修、AI開発などのDX推進を担当。現在は株式会社 riplaにて、DX戦略の策定、小売・製造・物流業界向けの基幹システム刷新、データ基盤構築、AI開発・導入含む複数PJのコンサルティングをリード。



取締役 CTO

寒川 隼平 Jumpei Sogawa

東京大学卒業後、合同会社 DMM.comにエンジニアとして入社。その後、スタートアップにてCTOとしてプロダクトの企画から開発までを牽引。現在は、SaaS事業の立ち上げ、AI技術を組み込んだ機能開発、業務システム構築、DX推進など、複数のプロジェクトで責任者を担当。



SI事業責任者

櫻井 啓裕 Keisuke Sakurai

同志社大学卒業後、株式会社アトラエにエンジニアとして入社。リニューアル・新規サービス立ち上げなど、多岐にわたるプロジェクトの設計～開発を担当。現在は株式会社 riplaにて、SaaS・アプリの立ち上げ、社内向け業務システム構築、刷新含む複数PJのプロジェクトリードを担当。



データ・AI事業責任者

富田 湧平 Yuhei Tomita

大阪大学卒業後、株式会社マネーフォワードにてエンジニアとして入社。大規模システムの開発・運用に従事したのち、オフショア拠点のPMとしてSaaSの企画～開発推進を牽引。現在は、システム開発の上流設計、データやAI活用の基盤構築や方針策定を含む複数PJをリード。



DXコンサルティング事業責任者

井上 暁人 Akihito Inoue

東京大学大学院修了後、MNTSQ株式会社にて、大企業のバックオフィス業務のDXを支援。システム機能企画や開発ディレクションと並行して、業務改善を支援。現在は、DX戦略の策定、基幹システム刷新、データ基盤構築、AI開発・導入含む複数PJのコンサルティングを担当。

お客様のよくある課題



プロダクト開発やシステム開発における、Quality（品質）・Cost（価格）・Delivery（納期）にお悩みはありませんか？

プロダクト開発における課題

1

プロダクト開発の最適な進め方やあるべき姿が分からない

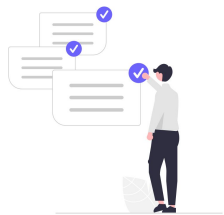

2

プロダクト開発にかかるコストや納期が大きい



システム開発における課題

3

システム開発の最適な進め方やあるべき姿が分からない

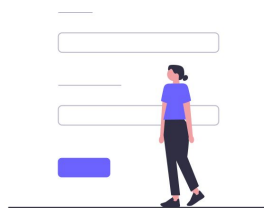

4

システム開発にかかるコストや納期が大きい

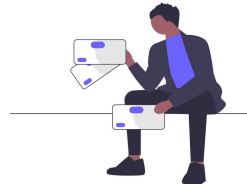

お客様のよくある課題



一方で、プロダクト開発やシステム開発のノウハウをもつ人材は採用が難しく、また、自己学習するには必要な知識が多く時間がかかります

開発人材の求人倍率 *1

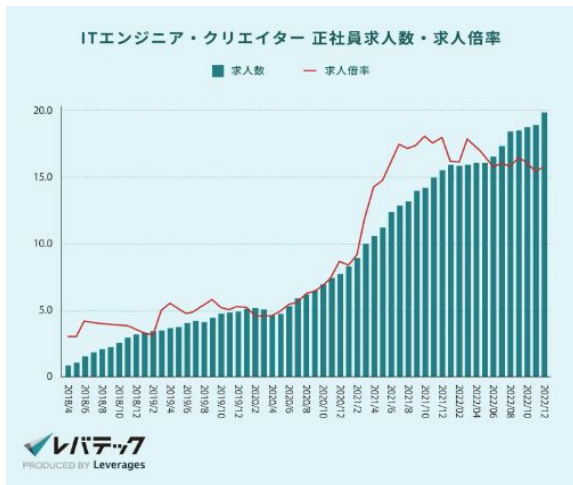

* 1: ITエンジニア・クリエイターの求人倍率、15.8倍と高止まり続く | レバレッジ株式会社のプレスリリース
<https://prtimes.jp/main/html/rd/p/000000531.000010591.html>

開発に必要とされる知識 *2

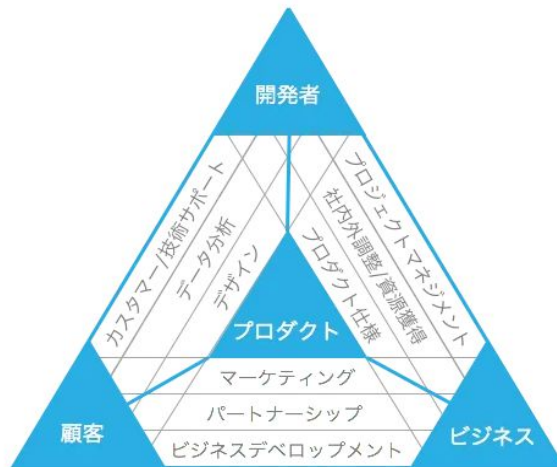

* 2: プロダクトマネジメントトライアングルと各社の PM の職責と JD | by Taka Umada | Medium
<https://tumada.medium.com/product-management-triangle-job-description-d18d1855ef65>

事業内容 ～Impact-Driven型支援～



IT事業会社出身のプロフェッショナルが、「Impact-Driven型支援」を通じて、お客様のDX/開発支援を成功へ導きます

RIPLAが提供するサービス

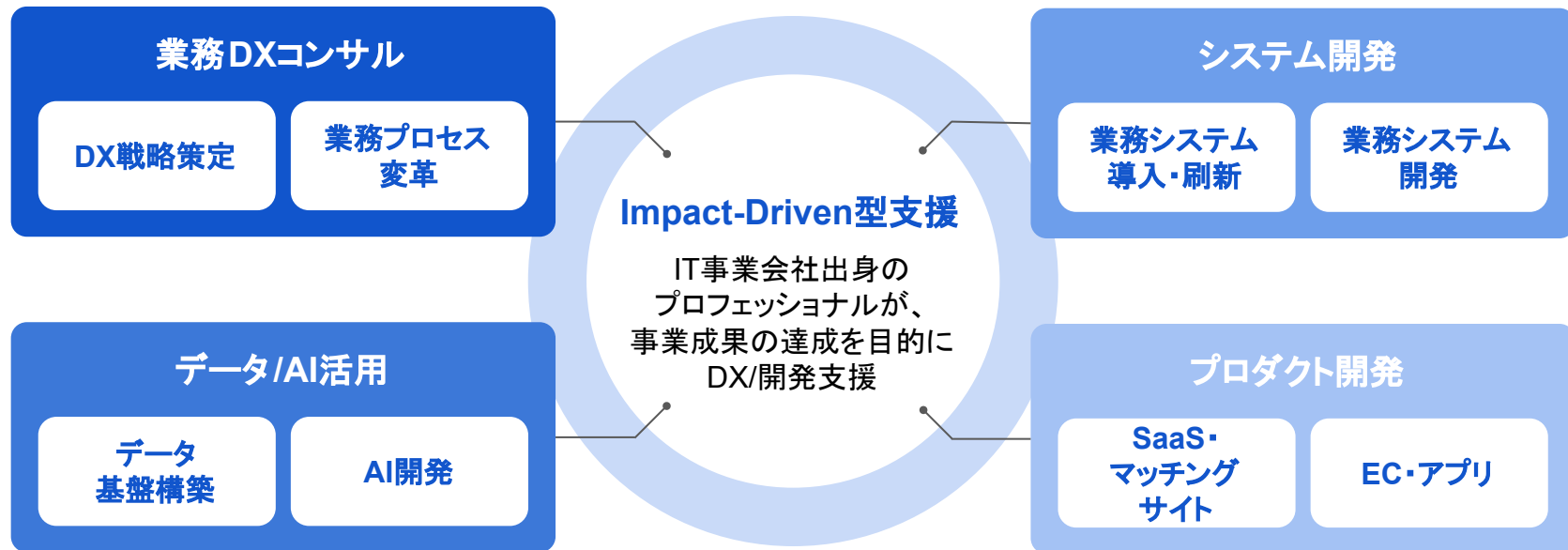

事業内容 ～Impact-Driven型支援～



「Impact-Driven型支援」では、プロダクトやシステムの納品・提供をゴールとせず、クライアント企業様と同じ目線で、事業成果の達成を目的としたDX/開発支援をいたします

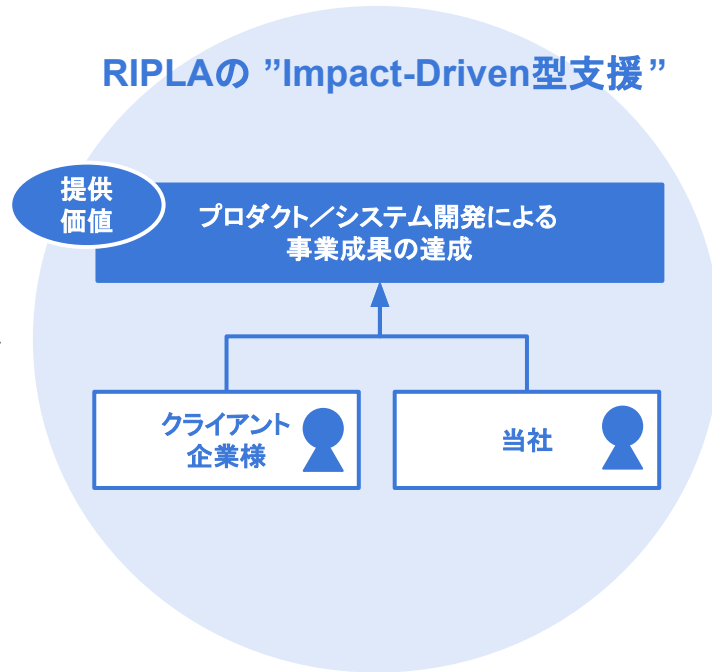
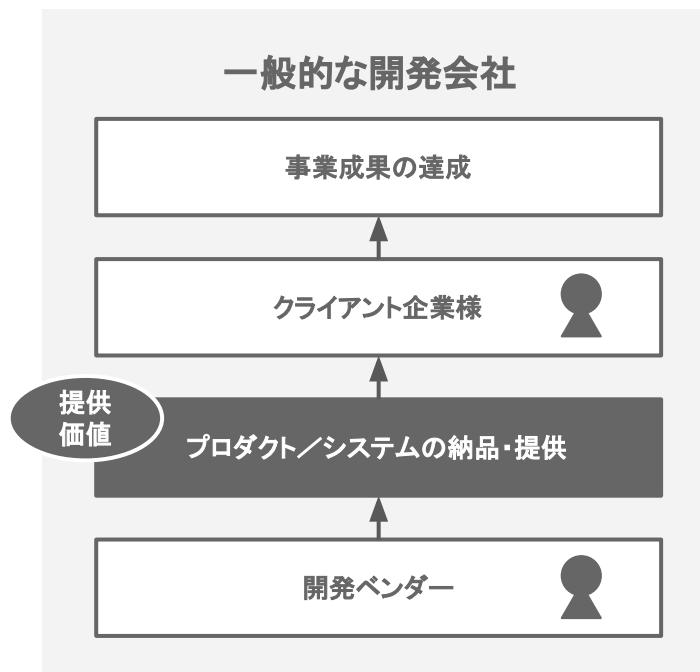

事業内容 ～Impact-Driven型支援～



具体的な支援手法として、ユーザー価値や組織浸透性を意識した要件定義、中長期の拡張性や内製化を見据えたシステム設計により、事業成果を最大化いたします

事業成果を意識した要件定義

- ✓ 事業成果やユーザー価値を意識した
製品の機能企画や UI/UX設計
- ✓ 現場業務や組織浸透性を意識した
システムの要件定義

中長期目線で柔軟なシステム設計

- ✓ 中長期の拡張性や運用を
見据えたアーキテクチャ設計
- ✓ 将来的な内製化に向けた
採用しやすい技術選定

“Impact-Driven型支援”により、事業成果を最大化

事業内容 ～Boxシリーズ～



システムやプロダクトの開発に必要な標準機能がそろった自社開発テンプレート「Boxシリーズ」を活用したAI駆動開発をすることで、低コスト・短期間で開発を実現いたします



OMS Box



WMS Box



業務システム Box



LLM Box



SaaS Box



マッチングサイト Box



アプリ Box



LINE Box

事業内容 ～Boxシリーズ～



BOXシリーズなら、低コスト・短期間の開発を実現しながら、拡張性の高さも実現可能です

	スクラッチ開発 (通常の開発手法)	テンプレート開発 (BOXシリーズ)	パッケージ利用 (通常の開発手法)
独自機能	<ul style="list-style-type: none">・独自業務機能 / ビジネス機能 / UI/UX・独自認証 / ユーザー / 権限 / 承認管理・外部API連携	カスタマイズ開発	一部開発 ※制約あり
標準機能	<ul style="list-style-type: none">・標準業務機能 / ビジネス機能 / UI/UX・標準認証 / ユーザー / 権限 / 承認管理・通知 / ログ / 監査	カスタマイズ開発	
基盤構築	<ul style="list-style-type: none">・サーバー / DB / NW設計・開発環境 / 自動化基盤・セキュリティ / 監視	標準機能+基盤構築を デフォルトで用意	標準機能+基盤構築を デフォルトで用意
メリット/ デメリット	拡張性(Q)	○	×
	コスト(C)	×	○
	開発期間(D)	×	○

事業内容 ～Boxシリーズ～



モダンな技術とUI/UXで各画面の開発・実装をしているため、そのまま使用することが可能です

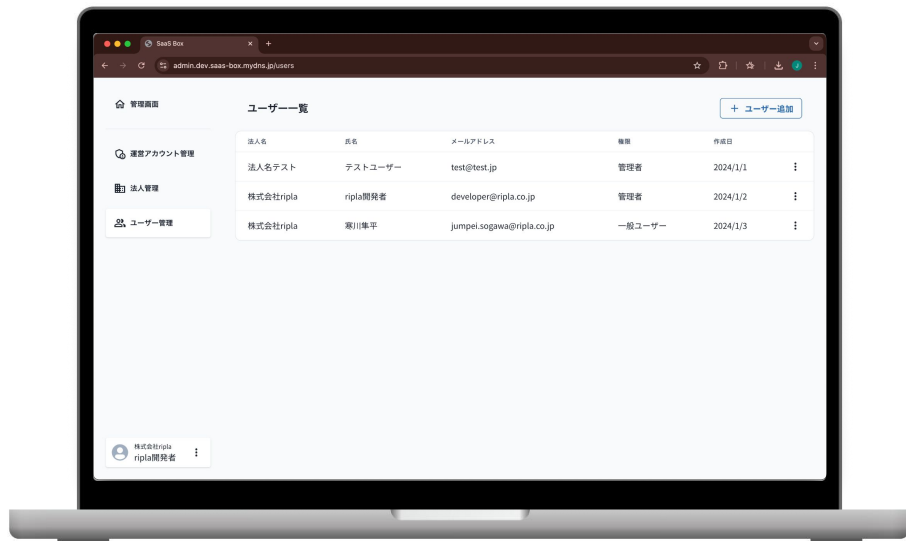

OMS Box



WMS Box



業務システム Box



LLM Box



SaaS Box



マッチングサイト Box



アプリ Box



LINE Box

モダンな技術と UI/UXで
標準機能を搭載

事業内容 ～Boxシリーズ～



Boxシリーズに搭載されている機能例は以下となります(以下一部)



OMS Box

ログイン機能
ユーザー管理／権限管理
商品管理
顧客管理
受発注管理
インフラ構築



WMS Box

ログイン機能
ユーザー管理／権限管理
受発注管理
入出荷管理
商品管理／在庫管理
インフラ構築



業務システム Box

ログイン機能
ユーザー管理
権限管理
ユーザー向け画面
管理画面
インフラ構築



LLM Box

LLM実装
RAG実装
ベクトルDB
検証用画面
バッチ処理
インフラ構築



SaaS Box

ログイン機能
ユーザー管理
法人管理
ユーザー向け画面
管理画面
インフラ構築



マッチングサイト Box

ログイン機能
ユーザー管理
マッチング機能
ユーザー向け画面
管理画面
インフラ構築



アプリ Box

プッシュ通知機能
ログイン機能
アプリUI(iOS／Android)
ストア申請支援
管理画面
インフラ構築



LINE Box

LINEログイン対応
LINE配信機能
リッチメニュー対応
ユーザー向け画面
管理画面
インフラ構築

RIPLAの対応技術



AI・モダンな技術・クラウド型・APIなどの最新技術を活用することで、新規性のある取り組みや、拡張性や柔軟性の高い開発に対応可能です



AIを活用した業務効率化や 新たな価値創出

AI技術を活用することで、業務プロセスの自動化、レコメンド機能、自然言語処理、画像解析などが可能になります。



モダンな技術を活かした 高品質な開発

最新のモダン技術を活用することで、ユーザビリティの高いUI/UX設計、保守性の高いアーキテクチャを実現します。



クラウド型で拡張性のある システム構築

クラウドインフラを活用することで、柔軟かつ拡張性の高いシステムを構築し、初期投資を抑えることも可能です。



API連携による柔軟な 外部サービス連携

外部システムやSaaSとのスムーズな連携を前提としたAPI設計を行うことで、機能追加や業務連携が容易になります。

RIPLAの対応技術



また、お客様のニーズに応じて、幅広い技術を取り扱うことができます

フロントエンド



バックエンド



AI関連



アプリ



DB関連



クラウド技術・その他

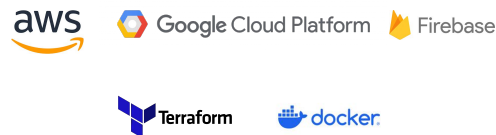

これまで多数の業務DXコンサル、データ/AI活用、システム開発、プロダクト開発の支援実績がございます

業務DXコンサル

- ・販売 / 顧客管理システムの刷新
- ・大手建設企業のDX戦略策定
- ・金属商社企業の基幹システム刷新
- ・広告SaaSのマルチプロダクト構想策定
- ・印刷EC新規事業の構想策定など

データ/AI活用

- ・訪問看護のAI FAQシステム
- ・AIデータ分析SaaS
- ・ホテル向けのデータ基盤構築
- ・AI画像解析による商品棚在庫管理
- ・コーチングのAIチャットボットなど

システム開発

- ・物流系WMS / OMS
- ・ガソリンスタンド受発注管理システム
- ・営業ナレッジマネジメントシステム
- ・訪問看護のスケジュール管理システム
- ・ドローン機器管理システムなど

SaaS

- ・研修管理 / 学習管理SaaS
- ・LINEチャットボットSaaS
- ・SFA / CRM SaaS
- ・設備保全管理SaaS
- ・採用管理SaaS など

マッチングサイト・EC

- ・インフルエンサーマッチングサービス
- ・求人検索メディア
- ・美容師マッチングサービス
- ・ビジネスマッチングサービス
- ・オンラインチケット販売EC など

アプリ

- ・献立共有アプリ
- ・旅行ガイドブックアプリ
- ・医療用スマホアプリ
- ・スポーツゲームアプリなど

